UWAGA:

- PRZED PRACAMI BUDOWLANYMI NALEŻY SPRAWDZIĆ WYMIARY NA BUDOWIE
- RYSUNKI ORAZ CZĘŚĆ OPISOWA SĄ ELEMENTAMI PROJEKTU WZAJEMNIE SIĘ UZUPEŁNIAJĄCYMI. INFORMACJE ZAWARTE NA RYSUNKACH, A NIE UJĘTE W CZĘŚCI OPISOWEJ LUB NIE POKAZANE NA RYSUNKACH, A UJĘTE W CZĘŚCI OPISOWEJ NALEŻY TRAKTOWAĆ JAKBY BYŁY ZAWARTE W OBU.
- POWIERZCHNIE OBLICZANE ZGODNIE Z: PN-ISO 9836:1997
- WYMIARY DRZWI PODANO W ŚWIETLE PRZEJŚCIA

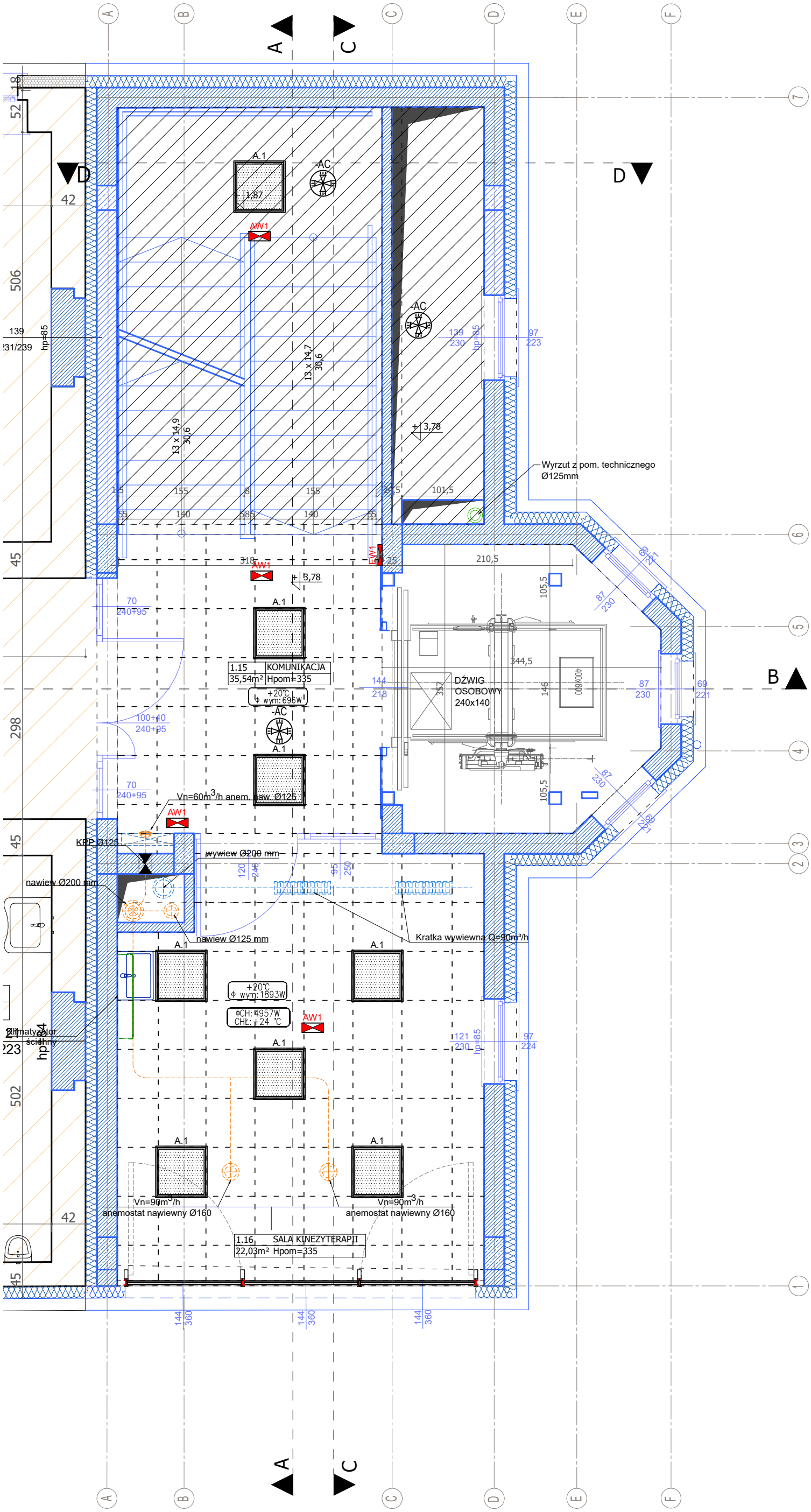

OZNACZENIA:

- PROJEKTOWANE SUFITY PODWIESZANE SYSTEMOWE KASETONOWE Z WEŁNY MINERALNEJ AKUSTYCZNE W KOLORZE RAL 9003; WYMIAR: 60X60CM; CERTYFIKOWANE REI 120;
- TYNK WEWNĘTRZNY GIPSOWY
- A.1 OPRAWA OŚWIETLENIOWA NA ŹRÓDŁA LED
- B.1 OPRAWA OŚWIETLENIOWA NA ŹRÓDŁA LED
- -AC CZUJKA RUCHU
- AW1 OPRAWA AWARYJNA LED
- EW1 OPRAWA AWARYJNA LED Z PIKTOGRAMEM
- ŚCIANY ISTNIEJĄCE
- LINIA WIDOKOWA
- LINIE NADPROŻY/PODCIĄGÓW
- ŚCIANY PROJEKTOWANE
- WYPOSAŻENIE WNĘTRZ, TECHNOLOGIA
- ELEMENTY PROJEKTOWANE WIDOK
- PRACE ROZBIÓRKOWE
- ISTNIEJĄCY BUDYNEK OBJĘTY PRZEBUDOWĄ WYŁĄCZNIE W ZAKRESIE ZABEZPIECZEŃ P.POŻ.

UWAGA:

- PRZED PRACAMI BUDOWLANYMI NALEŻY SPRAWDZIĆ WYMIARY NA BUDOWIE
- POWIERZCHNIE OBLICZANE ZGODNIE Z: PN-ISO 9836:1997
- WYMIARY DRZWI PODANO W ŚWIETLE PRZEJŚCIA

ZESTAWIENIE POWIERZCHNI ROZBUDOWY BUDYNKU – I PIĘTRO

L.p	Nazwa pomieszczenia	Pow. użytkowa [m²]	Pow. podłogi [m²]
1.15	KOMUNIKACJA	35,54	
1.16	SALA KINEZYTERAPII	22,03	
	SUMA:	**57,57**	

GRUPA PROJEKTOWA

SN ARCHITEKCI

ul. Strzelców Bytomskich 7/3, 46-020 OPOLE pracownia@snarchitekci.pl

OPRACOWANIE:
Michał Szkudlarski Biuro Architektoniczne "MS"
wentario pracownia architektury Andrzej Nowak

TEMAT:
Przebudowa oraz rozbudowa zabytkowego budynku Zakładu Opiekuńczo-Leczniczego im. Królowej Karoli w Dobrodzieniu

LOKALIZACJA:
46-380 Dobrodzień, ul. Oleska 5, działka nr 520

INWESTOR:
Samodzielny Publiczny Zakład Opiekuńczo-Leczniczy im. Królowej Karoli
46-380 Dobrodzień, ul. Oleska 5, działka nr 520

RYSUNEK:
RZUT I PIĘTRA - SUFITY SKALA 1: 50

PROJEKTANT [ARCH.]:	mgr inż. arch. Michał Szkudlarski nr upr. 03/OPOKK/2015
SPRAWDZAJĄCY [ARCH.]:	mgr inż. arch. Janusz Śliwka nr upr. 10/OPOKK/2016
OPRACOWANIE [ARCH.]:	mgr inż. arch. Andrzej Nowak mgr inż. arch. Katarzyna Dąbrowska mgr inż. arch. Justyna Szuba

Branża: ARCHITEKTURA | Data zakończenia: Czerwiec 2026 | Nr rys. RYS SN_A/21